

气压按摩仪简单说明

任务：开发设计气压按摩仪器（有竞品参考）

原理：通过控制电磁阀的输出时间和压力来实现气囊按摩力度等。电磁阀个数 12-15 个，气囊个数：12 个。

A、原理：

通过控制电磁阀的输出时间和压力来实现气囊按摩力度等。电磁阀个数 12-15 个，气囊个数：12 个。

大概详情：

1、主页面 Home

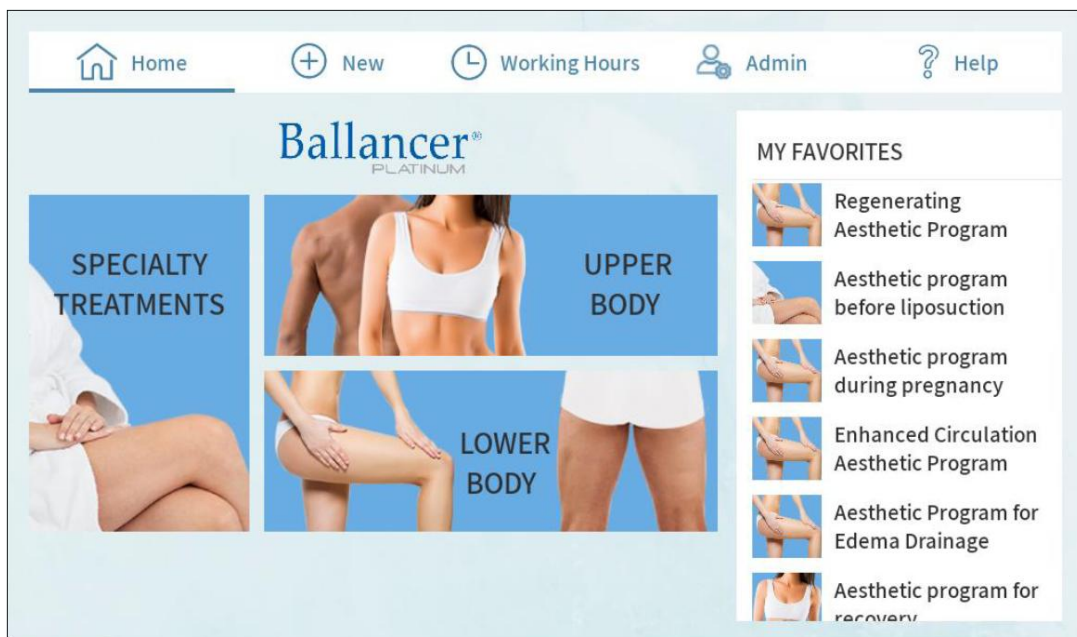

按钮/字段	功能
	点击即可显示按类别划分的治疗方案列表 特殊治疗
	点击即可显示按类别划分的治疗方案列表 下半身
	点击即可显示按类别划分的治疗方案列表 上半身
MY FAVORITES	用户选择的常用疗法列表

2. New

Home **New** Working Hours Admin Help

Treatment information:

Category:  Upper Body

Treatment name: Relaxation

Active chambers: 1 2 3 4 5 6 7 8 9 10 11 12

OK Delete

 Relaxation

Duration 10 min. Max. pressure 20 mmHg

Step 1: Wave	20	5 min
Step 2: Ballancer	20	5 min

Add to My Favorites

Save Cancel

按钮/字段	功能
-	返回上一屏幕
	治疗类别下拉列表（上半身，下半身，上身专项训练，下身专项训练）
<input type="text" value="Relaxation"/>	新疗法名称
<input checked="" type="checkbox"/> 1 <input checked="" type="checkbox"/> 2 <input checked="" type="checkbox"/> 3 <input checked="" type="checkbox"/> 4 <input checked="" type="checkbox"/> 5 <input checked="" type="checkbox"/> 6 <input checked="" type="checkbox"/> 7 <input checked="" type="checkbox"/> 8 <input checked="" type="checkbox"/> 9 <input checked="" type="checkbox"/> 10 <input checked="" type="checkbox"/> 11 <input checked="" type="checkbox"/> 12	用于选择治疗期间要充气的腔室的复选框（1-远端腔室；12-近端腔室） 笔记：  停用一个腔室会使所有后续腔室停用，以防止出现反向梯度。
<input type="button" value="OK"/>	确认按钮的用途： <ul style="list-style-type: none"> ▪ 选择类别、治疗名称和活动腔室，即可打开屏幕右侧。 ▪ 保存步骤详情
<input type="button" value="Delete"/>	用于删除步骤的按钮
	显示所选治疗类别图标和新的治疗名称

按钮/字段	功能
Duration 10 min. Max. pressure 20 mmHg	显示治疗持续时间和最大压力
Step 1: Wave 20 5 min	显示步骤顺序、压力和持续时间
<input type="button" value="Add Step"/>	添加步骤按钮
<input type="checkbox"/> Add to My Favorites	选中此复选框，即可将新疗法添加到我的收藏夹列表
<input type="button" value="Save"/>	用于保存新治疗方案的按钮
<input type="button" value="Cancel"/>	用于取消创建新治疗方案的按钮

3、Working hours.

“工作时间”弹出窗口（见图 13）显示控制台操作的持续时间和下次服务日期。点击**好的**关闭窗口。



图 13 - 工作时间窗口



笔记:

- 服务日期可通过管理界面手动设置。→更改分销商信息（参见第 5.5.1 节）。
- 如果之前未设置，则不显示服务日期。

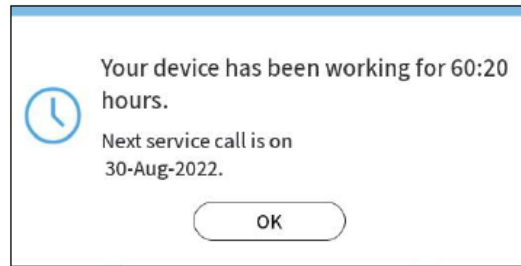
4、Admin

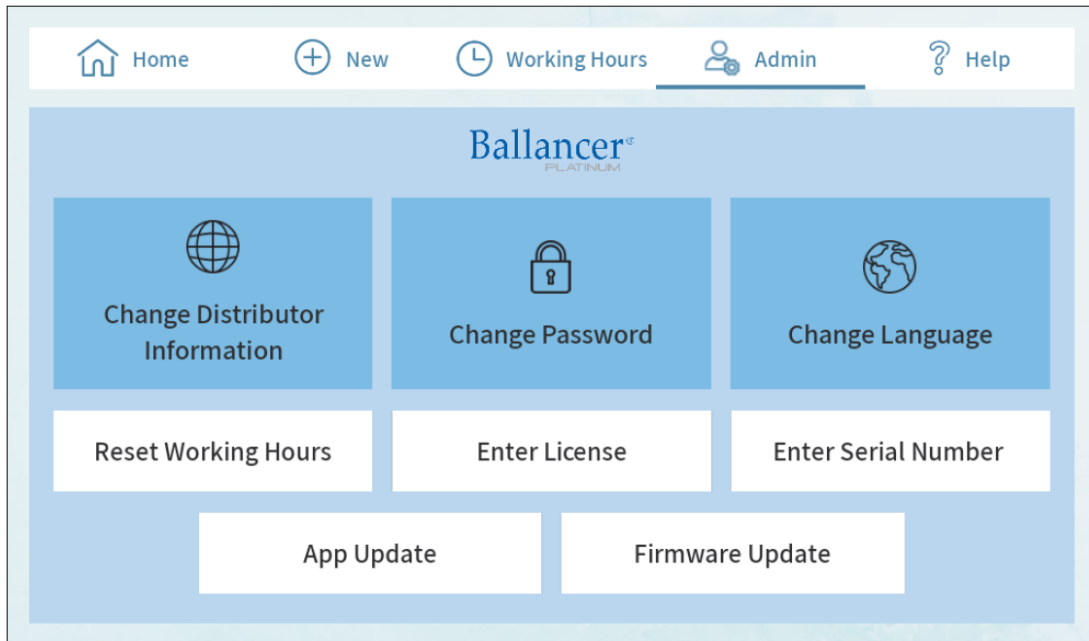

按钮	功能
	点击更改分销商信息
	点击即可更改密码
	点击即可更改用户界面语言
Reset Working Hours	点击重置工作时间
App Update	点击更新控制台应用程序
Firmware Update	点击更新主机固件
Enter License	点击输入主机许可证（如适用）
Enter Serial Number	点击输入主机序列号

5、 Help



表 8 - 帮助屏幕控件

按钮	功能
Update date and time	点击即可更改主机日期和时间

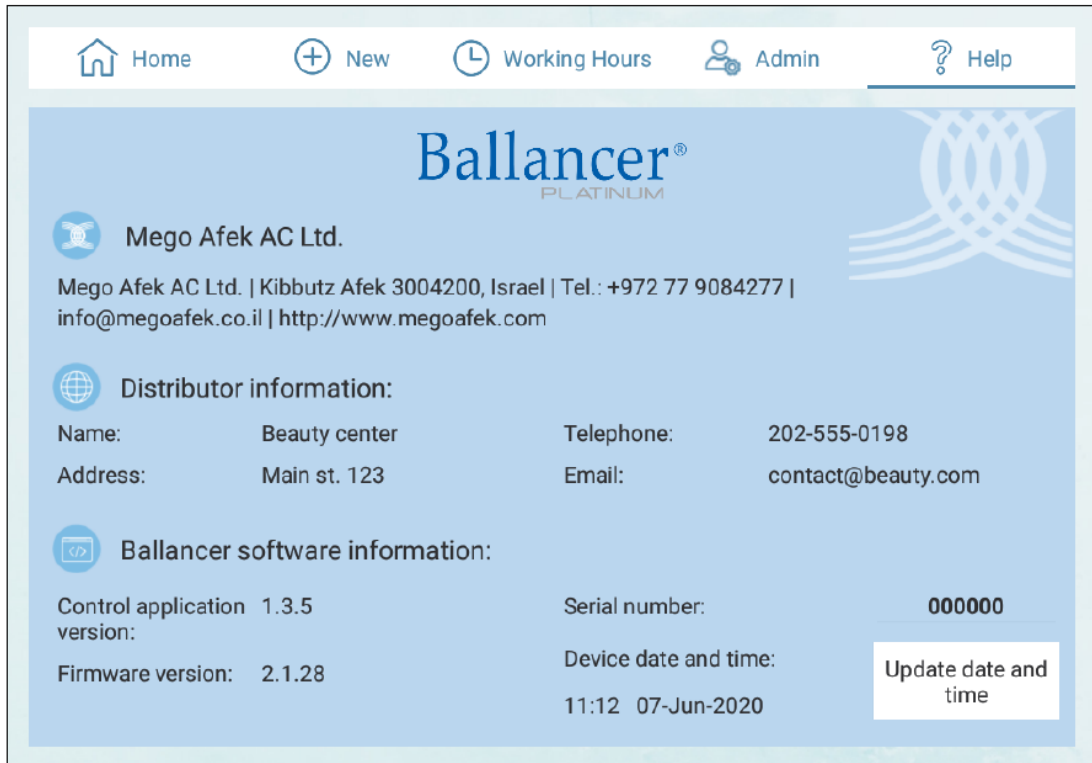
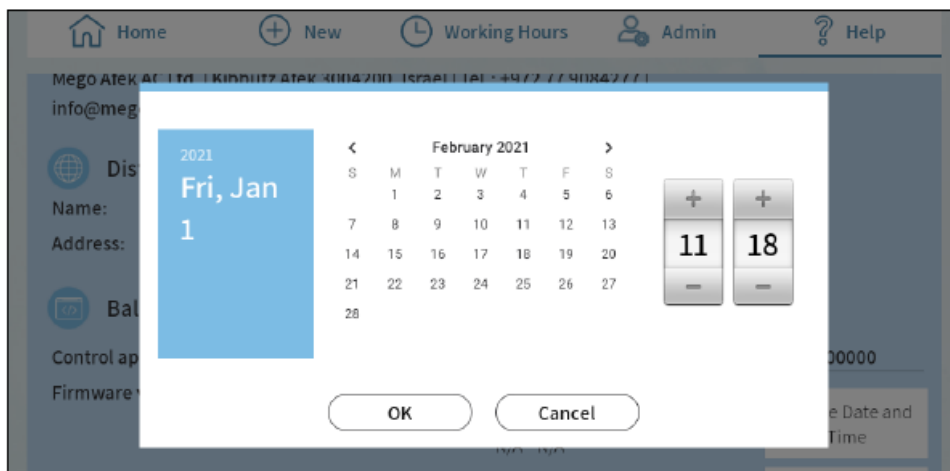

图 16 - 日期和时间更改屏幕